

# LOTO

## Sanitario Suspendido Con tanque oculto

- Consumo de agua promedio 4,8 lts
- Capacidad de evacuación, 400 grs descarga sólida
- Altura familiar, uso tradicional
- Novedoso diseño suspendido
- Sistema de accionamiento con botón dual a pared
- Perfil de taza alargada.
- Asiento cierre suave para mayor comodidad y amabilidad con el usuario

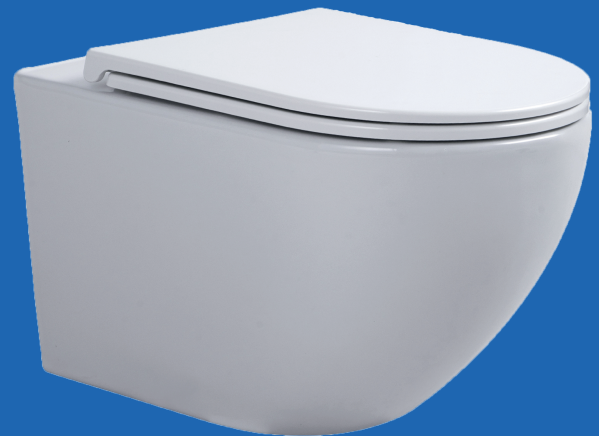

### REFERENCIA:

117641001

### COLOR:



100 Blanco

### COMPONENTES

121641001	Tanque taza suspendida Loto	18.2 kg
709410001	Adaptador descarga pared a piso	1.2 kg

### INFORMACIÓN TÉCNICA

Material	Porcelana Vitrea
Dimensiones Generales (H x L x W)	35,5 x 35,6 x 54,5 cm (13,9" x 14" x 21,4")
Dimensiones Empacado (H x L x W)	55,1 x 37 x 43,7 cm (21,6" x 14,5" x 17,2")
Presión de agua	20 a 80 PSI
Sistema de descarga	Dual flush
Espejo de agua	10,6 cm x 2,7 cm
Altura de sello	6,5 cm
Peso Neto aprox.	27 kg
Peso Bruto aprox.	28,7 kg

### CUIDADOS Y LIMPIEZA

Los acabados superficiales son aquellos que le imprimen una apariencia especial y estética al producto y además le brindan protección. Para prolongar sus cualidades, es vital que la limpieza profunda del producto se haga **únicamente** con agua y jabón suave y que el secado y el brillo se utilice un paño de algodón limpio. Dicha limpieza se recomienda **2 veces a la semana**, y en zonas costeras **a diario** por la salinidad del ambiente. Por ningún motivo deben usarse elementos abrasivos, ácidos o disolventes para la limpieza del producto. Los acabados pueden variar su comportamiento en zonas costeras y/o en ambientes corrosivos.

### INSTALACIÓN

cuando el desagüe este a **10 pulg (254mm) o 12 pulg (305mm)**, deberá instalar el adaptador de descarga de pared a piso (**ref. 709410001**). Se requiere realizar una cavidad debajo del piso terminado para la ubicación del adaptador



SERVICIO  
POST VENTA



MOVILIDAD  
REDUCIDA



GARANTÍA  
INTEGRAL



AÑOS DE  
GARANTÍA  
(grifería)



AHORRO  
DE AGUA



Este producto aplica para obtener certificaciones / puntajes en: **LEED, CASA COLOMBIA y EDGE.**

## PLANOS TÉCNICOS\*

\*Estas dimensiones son nominales y están sujetas a cambios sin previo aviso.

Unidades: mm

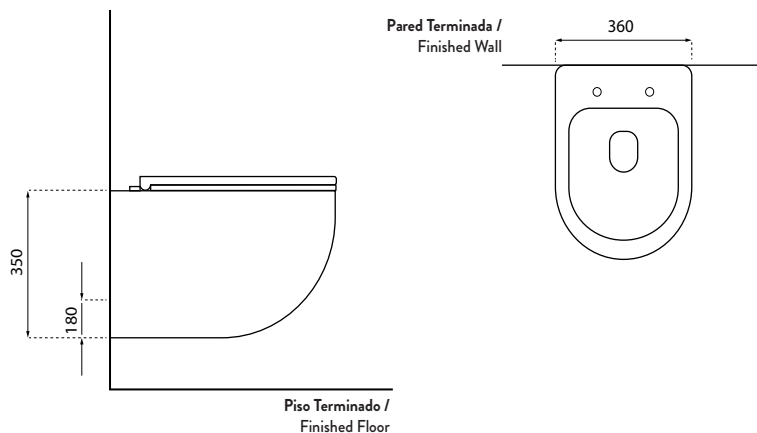

LATERAL

FRONTAL

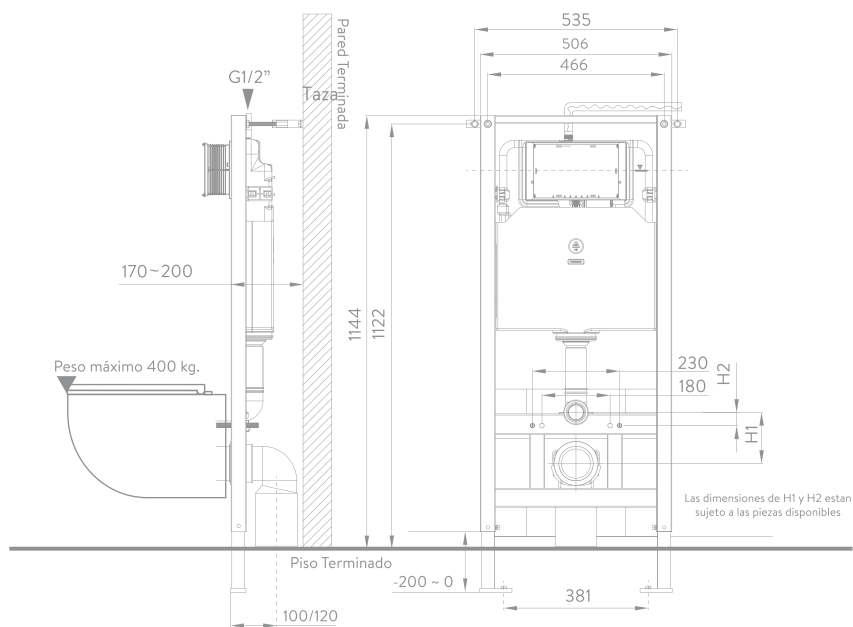

## LÍNEAS DE ATENCIÓN AL CLIENTE

**COLOMBIA:** Bogotá (601) 404 88 84 / Resto del país 01 8000 5120 30

**CENTRO AMÉRICA:** Guatemala (502) 1-800-6240-109 / Nicaragua (505) 2249-5521  
 El Salvador (503) 2274-4620 / Honduras San Pedro Sula (504) 9470-9391  
 Honduras Tegucigalpa (504) 9441-1968 / Costa Rica (506) 4001-4966 / Panamá (507) 8000-202  
[contacto\\_ca@corona.co.com](mailto:contacto_ca@corona.co.com)

**MÉXICO:** Directo (81) 8125 2000 / LADA sin costo 01 800 705 1020

Si usted desea ver nuestra línea completa de productos por favor ingrese a: [corona.co](http://corona.co)