

Conjunto brazo regadera, desviador y teleducha

Shower arm, diverter and hand shower

corona

INSTRUCTIVO DE INSTALACIÓN

Installation Instructive



- Si su referencia consta únicamente de la regadera, enrósquela directamente en el brazo regadera.
- *If the reference consists of just the shower head, screw in directly in the shower arm.*
- Si su referencia consta únicamente de la teleducha, enrósquela directamente a la manguera teleducha y posteriormente enrosque el otro extremo de la manguera a la fuente de suministro de agua.
- *If the reference consists of just the shower head, screw in directly to hand shower hose and then screw the another hose end to the water supply.*

SIGA LA SECUENCIA GRÁFICA PARA UNA CORRECTA INSTALACIÓN:

FOLLOW THE GRAPHIC SEQUENCE FOR A CORRECT INSTALLATION:

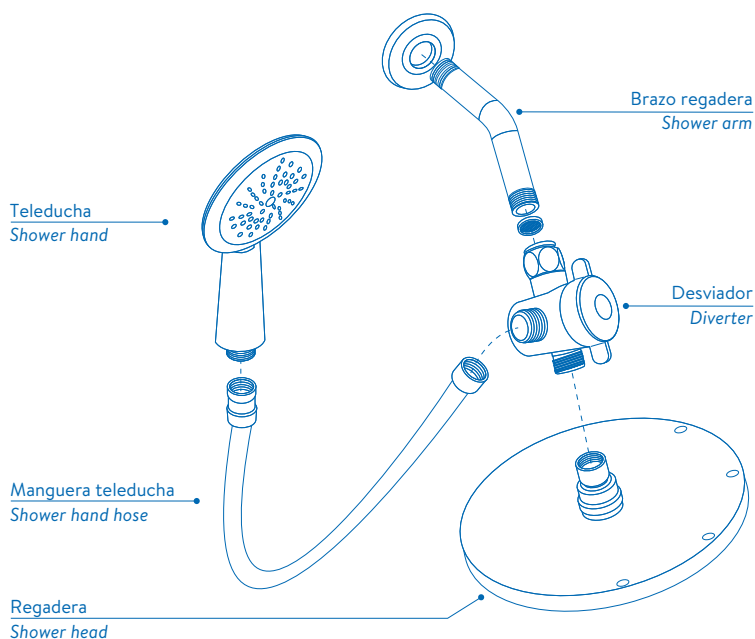
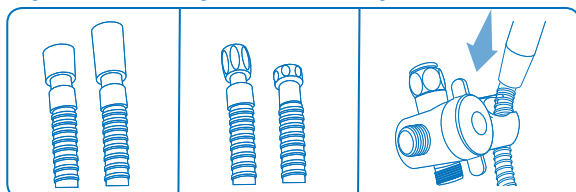

Fig.1

Fig.2

Fig.3



ESTE PRODUCTO ESTÁ SUJETO A CAMBIOS SIN PREVIO AVISO - THIS PRODUCT IS SUBJECT TO CHANGE WITHOUT NOTICE

**SIGA LA SECUENCIA NUMÉRICA PARA UNA CORRECTA INSTALACIÓN:
FOLLOW THE NUMERIC SEQUENCE FOR A CORRECT INSTALLATION:**

1. Rosque el desviador teleducha al brazo regadera.
2. Rosque la regadera al desviador.
3. Rosque la manguera teleducha por el extremo cónico a la teleducha (Fig. 1)
4. Rosque el otro extremo de la manguera al desviador (Fig. 2)
5. Introduzca la teleducha en el soporte ubicado en el desviador. (Fig. 3)

1. Thread the hand held shower diverter to the shower arm.
2. Thread the shower to the hand held shower diverter.
3. Thread the hand shower hose by it carried conical to the shower hand. (Fig. 1)
4. Thread the other end of the hose to the diverter (Fig. 2)
5. Fit the hand shower in the bracket (Fig. 3)



Este instructivo también aplica a otras referencias sin importar la forma de la grifería.
This manual also applies to other references regardless the shower faucet shape.

OPCIONES DE BRAZO REGADERA:

SHOWER ARM OPTIONS:

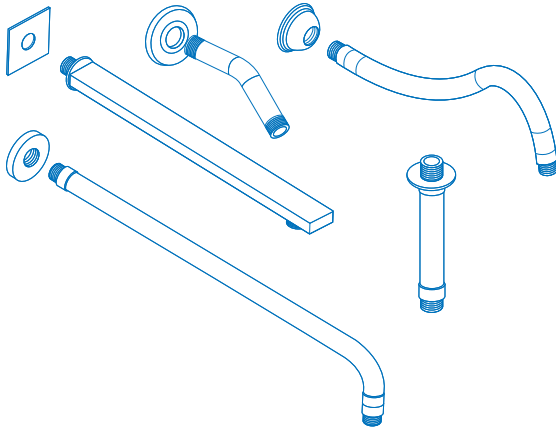

OPCIONES DE TELEDUCHAS:

HAND SHOWER OPTIONS:

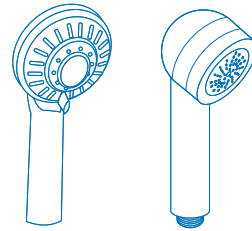

OPCIONES DE REGADERAS:

SHOWER HEAD OPTIONS:

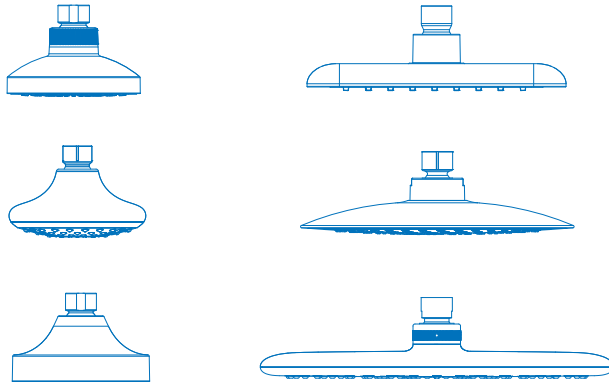

CERTIFICADO DE GARANTÍA

Limitada **30 años**

30 years limited guarantee certification

Usted acaba de adquirir un Producto CORONA, diseñado y fabricado bajo las más estrictas normas y especificaciones de calidad, las que garantizarán un adecuado funcionamiento del mismo. A través de esta garantía, nuestra compañía le agradece haber elegido uno de nuestros productos y reconoce su confianza ofreciendo un servicio técnico especializado y una completa red de puntos de servicio autorizados GRIVAL® (PSAs y SAGs GRIVAL®) y la más completa información.

El certificado de Garantía Integral CORONA le representa que además de la tecnología aplicada en la fabricación para lograr la mejor calidad en cada producto CORONA, asegura que usted recibirá la respuesta de toda nuestra organización si su producto llega a presentar algún defecto en la fabricación, es decir las partes estructurales del producto que no sufren desgaste por el uso diario y la manipulación (cuerpo – chasis), contemplando también las piezas que gozan de algún acabado estético.

AL MOMENTO DE SOLICITAR UNA GARANTÍA TENGA PRESENTE:

1. GARANTÍA DE COMPONENTES Y DE ELEMENTOS FUNCIONALES: No se extiende a aquellas piezas que sufren desgaste por el funcionamiento normal del producto, unidades de selle, empaques y manijas que por la manipulación y ambiente pueden desgastarse. Es importante que tenga en cuenta que esta garantía podrá hacerse efectiva siempre y cuando las condiciones de uso, instalación y mantenimiento del producto sean las especificadas en la respectiva hoja de instrucciones. La instalación del producto exige que ésta se haya realizado bajo los parámetros técnicos de plomería. La presente garantía no se extiende a aquellos daños o defectos derivados de errores de instalación, residuos sólidos en el sistema hidráulico o del no acatamiento a las indicaciones que CORONA incluye en la respectiva hoja de instrucciones que acompaña el producto. Al presentarse el reclamo por garantía, CORONA podrá enviar un técnico especializado para verificar el cumplimiento de los anteriores requerimientos.

De conformidad con las condiciones anteriores, CORONA reemplazará por uno de características y funcionalidades iguales o similares teniendo en cuenta la tecnología de producto existente al momento de hacerse efectiva la garantía, previo diagnóstico de falla.

2. GARANTÍA DE ACABADOS: La garantía integral CORONA cubre todos nuestros productos contra defectos de fabricación de por vida a partir del momento que usted adquiera una regadera o teleducha CORONA. En relación con los acabados superficiales, CORONA garantiza el acabado en cromo por un período de cinco (5) años y los acabados especiales (Oro, Anticado, Satín, Perla, Inox, Cobre y Bronce envejecido) por dos (2) años, a partir de la fecha de compra, siempre y cuando las recomendaciones de mantenimiento indicadas en las Condiciones de esta garantía se sigan estrictamente.

3. INADECUADO USO DEL PRODUCTO: Esta garantía no cubre daños derivados de ejercer una fuerza que exceda los límites de torque permisibles. CORONA no se hará bajo ninguna circunstancia responsable de daños causados a otros bienes, por efectos de reparación o instalación de los productos o porque el uso que se le está dando al producto no es el especificado.

RESPALDO DE MARCA

1. REPUESTOS ORIGINALES CORONA: Cuando se requieran repuestos de las partes funcionales, el compromiso de CORONA será garantizar el suministro de repuestos por el término de (5) años a partir de la fecha de descontinuación del producto y para repuestos relacionados con las partes estéticas, el compromiso se extiende por (2) años contados a partir de la fecha de descontinuación del producto. Tenga en cuenta que de acuerdo a los términos especificados en la garantía y según aplique los repuestos tendrán un costo y los podrá adquirir dirigiéndose al Punto de Servicio Autorizado más cercano o contáctenos a la LÍNEA DE ATENCIÓN AL CLIENTE de su país, para recibir orientación. Nuestros productos han sido diseñados para facilitar su mantenimiento.

Le recomendamos conservar el instructivo de instalación para dicho propósito.

2. SERVICIO DE INSTALACIÓN CORONA: Para mayor tranquilidad y garantizar la correcta manipulación del producto, CORONA le recomienda solicitar el servicio de instalación en los Puntos de Servicio Autorizado o a través de la LÍNEA DE ATENCIÓN GRATUITA CORONA.

3. REPOSICIÓN POR FALTANTES: Para los casos donde usted evidencie que le falta algún componente de su producto de acuerdo al instructivo de instalación del mismo, le solicitamos dirigirse al punto de venta donde adquirió el producto para su reposición.

CONDICIONES PARA HACER EFECTIVA ESTA GARANTÍA

1. Haber seguido las indicaciones contenidas en esta garantía y en el instructivo de instalación del producto.
2. Haber registrado la garantía a través de los medios anteriormente descritos (preferiblemente).
3. No haber realizado ajustes o modificaciones al producto que alteren su adecuado funcionamiento.
4. Para cualquier reparación anterior, haber utilizado repuestos originales CORONA.

5. Haberse comunicado con nuestra línea de atención nacional o internacional o tener una orden de servicio oficial.
6. Presentar este certificado y/o su factura de compra original y el producto CORONA, este último en el evento en que los productos no se hayan instalado, en el punto donde se adquirió el producto.

No obstante, a pesar de haber vencido la garantía o de no ser esta aplicable, usted lo solicita, CORONA ofrecerá un servicio técnico especializado, el cual se facturará a la tarifa vigente en nuestra red nacional de Punto de Servicio Autorizado GRIVAL® (P.S.A GRIVAL®) o al SERVICIO AUTORIZADO GRIVAL® (S.A.G GRIVAL®).

CORONA se reserva el derecho de discontinuar o modificar cualquier producto en cualquier momento sin previo aviso a la red de distribución.

SERVICIO AUTORIZADO GRIVAL® COLOMBIA

- **S.A.G Montería**
Cra. 3 No. 35-43
tel: 7826065 - 3135279974
- **S.A.G Tunja**
Cra. 14 No. 18-50
tel: 7440385 - 3124487058
- **S.A.G Cartago**
Cra. 7 No. 12-26
tel: 2131390 - 3113705392
- **S.A.G Cúcuta**
Av. 11E No. 9N-28
tel: 5746097 - 3153806593
- **S.A.G San Andrés Isla**
Av. 20 de Julio; Edificio del FED
tel: 5123915
- **S.A.G Manizales**
Cra. 20 No. 20 - 13
tel: 8847549 - 3207102806
- **S.A.G Ibagué**
Jordán 4a. Etapa; Mza 2; casa 11
tel: 2680267 - 3106280808
- **S.A.G Rionegro**
Kilómetro 3 vía Llano Grande
tel: 5372811
- **S.A.G Arauca**
Cra. 23 - Calle 25; Esquina Barrio Miramar
tel: 8857671
- **S.A.G Villavicencio**
Av. 40 No. 27 - 77; Barrio 7 de Agosto
tel: 6680555 - 3103895622
- **S.A.G Barrancabermeja**
Calle 52 No. 14-50; Barrio Colombia
tel: 6110530 - 3176708225
- **S.A.G Pasto**
Cra. 11 No. 16-07; Barrio Fátima
tel: 7202259 - 313 7911604
- **S.A.G Tuluá**
Calle 28 No. 23-52
tel: 2447989

PUNTO DE SERVICIO AUTORIZADO GRIVAL® COLOMBIA

- **P.S.A Bogotá**
Av. Caracas No. 63-63 Chapinero
tel: 3481746 - 3124440022
- **P.S.A Bogotá Norte**
Av. Carrera 45 No. 149-09 Mazuren
tel: 6140241 - 3138697904
- **P.S.A Bucaramanga**
Cra. 16 No. 42-89 Barrio Centro
tel: 6334754 - 3124440024
- **P.S.A Barranquilla**
Calle 84 No. 43-49; Local 2
tel: 3735347 - 3124440023
- **P.S.A Cartagena**
Av. Pedro de Hererida 21-83; local 3
tel: 6455806 - 3124602395
- **P.S.A Pereira**
Calle 20 No. 9-41
tel: 3257269 - 3124440023
- **P.S.A Medellín**
Cra. 49 No. 45-18; Junín con Amador
tel: 5114086 - 3124440021
- **P.S.A Envigado – El Dorado**
Cra. 41 No. 39 Sur 63
tel: 3027993 - 3124604322
- **P.S.A Cali**
Calle 10 No. 42-54
tel: 5525150 - 312440025

LÍNEAS DE ATENCIÓN AL CLIENTE

Colombia: 018000512030	Perú: 0800 54 124
Ecuador: 1800001065	Argentina: 0800 444 2935
Venezuela: 0800 100 2573	Costa Rica: 08000 121 672
Panamá: 18005072382	República Dominicana: 1 888 751 2626
Bolivia: 800 10 0695	México: 001 8669705030